

НАЙКРАЩІ ПРОЦЕДУРИ В САЛОНІ КРАСИ

ТОП-ПРОЦЕДУРА В ОКСАМИТОВИЙ СЕЗОН

Dr. Grandel, німецька косметика класу люкс для професійного та домашнього догляду, представляє процедуру для проблемної зневодненої шкіри, яка ефективно протидіє запальним процесам та живить і насичує її вологою.

Ця процедура призначена для проблемної шкіри після тривалого зневоднення із можливим запаленням та новими зморшками, котрі з'явилися в результаті надмірної інсоляції. Швидкий і виражений результат досягається вже після першої процедури внаслідок надзвичайно високої концентрації натуральних біологічно активних компонентів у косметичних засобах Dr. Grandel.

Протокол процедури

На першому етапі процедури очищаємо шкіру обличчя за допомогою гелю для зняття макіяжу Eye Make-up Remover, який чудово видаляє водостійкий макіяж, не містить олій, тож ідеально підходить для клієнтів, які мають чутливу шкіру навколо очей, і тих, хто користується контактними лінзами.

Продовжуємо процедуру піною для очищення проблемної шкіри з ефектом пілінгу 2 in 1 Cleansing Foam серії Purifase, яка містить фруктові кислоти, попереджає запалення й поліпшує колір обличчя, не залишаючи відчуття стягнутості шкіри.

Завершуємо етап очищення за допомогою унікального засобу для інтенсивного пілінгу, призначеного спеціально для проблемної шкіри, – лосьйону Liquid Peel серії Purifase, який пом'якшує ороговілу шкіру та полегшує процес очищення завдяки інтенсивному зволоженню.

Лосьйон для пілінгу, основою якого є фруктові кислоти, зручно наносити за допомогою пензлика, а видаляти – за допомогою компресів чи губки для купання. Завдяки цьому вдається уникнути додаткового механічного подразнення.

Після цього використовуємо заспокійливий лікувальний концентрат Healing Essence серії Purifase, який знімає запалення, нормалізує стан шкіри, змен-

шує подразнення та знімає почервоніння. Цей засіб ідеально підходить для зволоження шкіри та попередження запалення під час процедури завдяки вмісту нормалізуючого комплексу для чутливої шкіри Sensitive Normalizer (до складу якого входять екстракти кінського каштана, кореня солодцю, цинк та кофеїн), алантоїну, алое вера та біологічного регулятора вологості шкіри.

Після цього застосовуємо протизапальну зволожуючу маску для проблемної шкіри Dermabalance Mask із серії Purifase із регулятором захисту Defence Balancer (комплексом речовин, який містить екстракти кучерявого винограду, синяка й олію соняшника) для попередження запалення, посилення захисного бар'єра шкіри й розгладження її поверхні. Біологічний регулятор зволоженості шкіри, який міститься в масці, підвищує здатність шкіри втримувати вологу.

Доповнюємо процедуру засобом Contour Mask із серії Eye Care – велнес-маскою для регенерації й розгладження шкіри навколо очей, яка підтягує контури,



фото надані компаніями

сприяє зникненню зморщок, викликаних сухістю шкіри, завдяки вмісту екстракту вівса, меду, олії купуасу тощо.

Фінальним акордом процедури є повторне використання лікувального концентрату Healing Essence для зняття запалення та застосування протизапального крему Dermabalance із серії

Purifase для шкіри, яка потребує зволоження. Завершуємо процедуру догляду за проблемною зневодненою шкірою нанесенням зволожуючого протинабрякового гелю для шкіри навколо очей Perfect Contour із серії Eye Care, який містить екстракти плюща й польового хвоща, гіалуронову кислоту, пантенол.

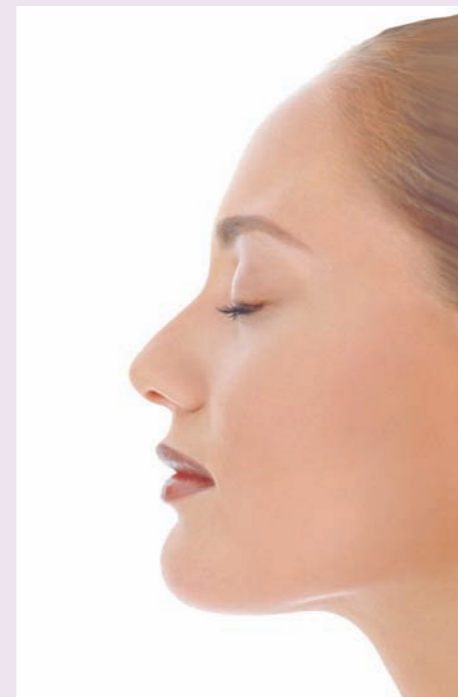
Гель забезпечує насичення шкіри вологою та робить зону навколо очей свіжою та сяючою.

Результатом курсу процедур є поліпшення кольору обличчя, посилене живлення шкіри, зменшення зморщок, лікування запалення тощо.

Тривалість процедури: 60–75 хв.

СТОВБУРОВІ КЛІТИНИ В КОСМЕТОЛОГІЇ

Сучасна медицина має успішний досвід застосування стовбурових клітин людини для відновлення шкіри внаслідок опіків та інших пошкоджень.

Вивчаючи механізм дії цієї методики, фахівці компанії KLAPP спільно зі швейцарськими фармацевтами розробили косметичні препарати, які здатні відновлювати клітини шкіри аналогічним шляхом завдяки стовбуровим клітинам рослинного походження.

Клінічні випробування підтвердили, що при поверхневому нанесенні на шкіру людини фітостовбурові клітини в складі препаратів серії Klapp Stripexan Phytostem Cell Technology / «Стріпексан Фітоствол» більш ніж на 80% підвищують швидкість розподілу клітин базального шару шкіри та подовжують їхній життєвий цикл, активізують «сплячі» стовбурові клітини шкіри та поліпшують її захисні властивості. Результат після процедури – свіжий і здоровий вигляд шкіри.

Омолодження шкіри за допомогою фітостовбурових клітин методом поверхневого нанесення базується на депонуванні. Тому обов'язковою умовою є регулярне надходження рослинних стовбурових клітин у шкіру протягом циклу життєдіяльності клітини.

Інтенсивний курс KLAPP «Стріпексан-Фітоствол» розрахований на 28 днів і передбачає 5 салонних процедур один раз на 5 днів, а також щоденний комплексний домашній догляд, починаючи від дня першої салонної процедури. До-

сягнутий результат зберігається від 8 до 24 місяців, залежно від індивідуальних особливостей клітинного метаболізму.

Серія складається з п'яти продуктів для професійного застосування та їх аналогів для підтримуючого домашнього догляду. Усі креми серії «Стріпексан-Фітоствол» мають ніжну текстуру, витончений аромат, забезпечують освіжаючий ефект.

Протокол процедури

Очищуємо обличчя, шию та зону декольте молочком чи гелем серії KLAPP Clean & Active, залишки якого видаляємо вологим компресним рушником. Після цього виконуємо інтенсивний пілінг для забезпечення максимального проникнення фітостовбурових клітин (наприклад, масажний пілінг Deep Cleansing Massage). Ця методика не тільки шліфує поверхню шкіри завдяки кремоподібному препарату на основі протеази, рослинних ензимів та цілющої олії гіркого апельсина, але й сприяє виведенню шлаків із глибоких шарів шкіри завдяки спеціальній стимуляції м'язів обличчя.

Потім на обличчя, шию й декольте наносимо концентрат Stripexan Phyto Stem Concentrate. Препарат забезпечує комплексний anti-age-вплив, ущільнює шкіру та відновлює її захисні функції.

Після концентрату наносимо кінчиками пальців необхідну кількість крему Stripexan Phyto Stem Special Zone / «Фітоствол Чутлива Зона» на губи й зону навколо очей. Цей препарат зволожує



й підтягує шкіру, усуває набряки, поліпшує захисні функції шкіри та запобігає почервонінню, загоює мікротріщини. Потім наносимо основний крем цієї серії, виходячи з типу шкіри:

- суха й нормальна – «Стріпексан-Фітоствол Зволоження» (забезпечує максимально можливе зволоження, комплексний вплив, відновлює бар'єрні функції епідермісу);
- комбінована й жирна – «Стріпексан-Фітоствол Матуючий» (нормалізує діяльність сальних залоз, звужує пори, зволожує та забезпечує комплексний вплив anti-age, поліпшує клітинний метаболізм, надає ефект детоксикації).

Завершальний етап процедури – нанесення захисного крему Stripexan Phyto Stem Protect Zone. Цей крем підвищує місцевий імунітет, захищає шкіру від зовнішнього впливу довкілля й втрачених вологів, відзначається ліфтинговим ефектом.

АЛМАЗНА МІКРОДЕРМАБРАЗІЯ

Останнім часом процедура алмазної мікрошліфовки шкіри здобуває серед клієнтів салонів краси все більшу популярність. Вона комфортно й безболісно вирішує проблеми фотостаріння, розширених пор, позбавляє наявних комедонів, нерівностей текстури шкіри, забезпечує ефективну передпілінгову підготовку, скорочує постпілінговий реабілітаційний період, поліпшує результати мезотерапії

та дозволяє отримати рівномірний фрост при проведенні середніх і глибоких пілінгів.

Апарат мікродермабразії Pristine від компанії Unimed – це справді велике досягнення в сучасній естетичній медицині. Це абсолютно інноваційний пристрій, який поєднує в собі полірування кристалами алмаза лазерного огранювання з очищаючою дією вакууму. Навіть після однієї процедури пацієнти відзначають

зміни в структурі шкіри, які зберігаються протягом тривалого часу.

Процедура алмазної мікроексфолюації не вимагає додаткових витратних матеріалів, не передбачає використання вільних кристалів абразивної дії, які спричиняють подразнення шкіри, замінюючи їх на мікроромбоподібні алмази.

За допомогою апарату Pristine можна виконувати різні види шліфовки на будь-яких частинах тіла, видаляючи

ороговілі клітини поверхневого шару, оновлюючи епідерміс, надаючи шкірі надзвичайної гладкості та одночасно стимулюючи ріст нових клітин шкіри й синтез колагену.

Привикористанні цього апарату можна регулювати ступінь шліфовки, вибираючи рівень зернистості та форму насадки (у комплектації наявні 10 алмазних насадок різного діаметру та зернистості) і рівень вакуумного тиску. Вакуум, який можна налаштувати, дозволяє управляти тиском алмаза на шкіру і, таким чином, контролювати процес, враховуючи тип шкіри пацієнта.

Протокол процедури

Починаємо з очищення тієї зони, на якій проводитиметься процедура, за допомогою мила й теплої води. Шкіра має бути чистою й сухою.

Вибираємо рівень потужності вакууму, закриваючи отвір у трубці та регулюючи при цьому силу вакууму за допомогою манометру. Рекомендований

рівень вакууму коливається у межах 0,2–0,4 бар, залежно від типу шкіри й відчуттів пацієнта. При обробці чутливих зон, наприклад, періорбітальної ділянки, бажано знижувати вакуумний тиск. Для процедур по тілу вакуумний рівень можна збільшити до 0,4–0,6 бар.

Під час проведення процедури обробляємо рукояткою потрібну зону, натягуючи шкіру другою рукою. Працюємо хрест-навхрест (сітка) короткими рухами в будь-якій ділянці. Особливу увагу варто приділити проблемним зонам навколо очей (*зморшки та складки*), ділянці крил носа й вушній раковині. Для цього використовуємо насадку для важкодоступних і делікатних місць.

Невелика еритема – добра ознака результативності шліфовки, зазвичай вона зникає протягом кількох годин після процедури і не завдає клопоту пацієнтові. А встановлений в апарат індивідуальний фільтр стане чудовим доказом ефективно проведеної процедури, тож після закінчення сеансу варто продемонстру-



вати пацієнтові результати мікрошліфовки, показавши йому фільтр.

Результати помітні після першої процедури. Шкіра стає «велюровою» на дотик. Для пролонгованого ефекту рекомендується 6–8 процедур з інтервалом 7–10 днів у поєднанні зі щомісячними процедурами з догляду.

РЕГЕНЕРУЮЧА ДІЯ ЧЕРВОНОЇ ІКРИ

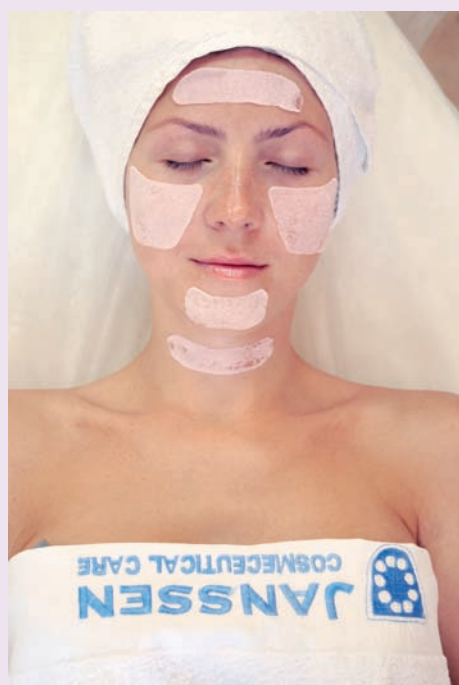

Терапевтична процедура для в'янучої шкіри зі стимулюючою й регенеруючою дією на основі червоної ікри від компанії «Екологджик» є чудовою можливістю омолодження для наших клієнтів. Вона заспокоює шкіру, піддану стресам та негативному впливу зовнішніх факторів, освіжає й надає їй здорового блиску, активізує власні захисні механізми шкіри та прискорює відновлення рівня зволоженості, а також зміцнює шкіру, яка страждає від браку енергії після

«швидких» дієт, пологів, куріння й надлишкового вживання кофеїну.

Показання до застосування:

- втрата еластичності шкіри;
- стресовий стан шкіри внаслідок дії зовнішніх факторів;
- шкіра, яка постраждала від сонячного опромінення;
- передчасне старіння;
- поява зморщок в результаті дегідратації;
- тьмяна в'яла шкіра.

Протокол процедури

Очищення шкіри розпочинаємо за допомогою емульсії з лінії Supreme Secrets, яка має зволожуючі та відбілюючі властивості, а також тоніка з лінії Ultime Secrets, який забезпечує оптимальну гідратацію завдяки мінералозбагачуючим властивостям екстракту морських водоростей.

Далі проводимо ексфоціацію за допомогою ензимного пілінг-гелю лінії Orus Belle, котрий містить ензим субтилізін, отриманий шляхом біотехнологій. Він розчиняє міжклітинний цемент рогового шару й тим самим сприяє стимуляції процесів ексфоціації. Пілінг наносимо на обличчя, шию й декольте та виконуємо масаж протягом 10 хвилин, після чого знімаємо теплим компресом.

Наступним етапом є застосування матриджелю з екстрактом червоної ікри. Це ліофілізований альгінатний біоматрикс, який поєднує зволожуючі й розгладжуючі властивості альгінату зі

специфічними можливостями червоної ікри. Матриджель складається з п'яти пелюсток, які розкладаються на злегка зволоженому обличчі, після чого активуються ампульним концентратом на основі червоної ікри, похідних протеїнів сої й глікогену, отриманого з порошку морських раковин, до видимої прозорої гелевої консистенції. По зволоженому концентратом матриджелю проводимо масаж протягом 20 хвилин. Після закінчення масажу залишки гелю не змиваємо.

Роль маски в цій процедурі виконує дермафліс із колагену й червоної ікри. Це дрібнопористий оксамитовий засіб, який складається з нетканних колагенових волокон і підвищує вміст вологи, забезпечує тривалий зволожуючий ефект, при цьому постачаючи активні інгредієнти безпосередньо в шкіру. Колагеновий аркуш адаптується до форми обличчя, після чого активується спеціальним розчином, який містить колаген морського походження. Аркуш варто активувати до моменту, коли він створить ефект «другої шкіри». Час експозиції – 20 хвилин.

Після видалення маски наноситься завершальний концентрат-флюїд, який містить амінокислоти, натуральний зволожуючий фактор, натуральний гідролізат протеїнів сої. А поверх нього наносимо крем із тонуючим ефектом та SPF 15, який також балансує рівень вологи й протидіє пошкодженню шкіри кисневими радикалами. ■